

Assinado eletronicamente conforme Lei 11.419/2006
Em: 21/08/2020 13:36:55
Por: LUCIANO NASCIMENTO DE ALBUQUERQUE

TRE

DECLARAÇÃO DE COMPROMISSO

DECLARAMOS SOB AS PENAS DA LEI, ESTAR CUMPRINDO TODOS OS REQUISITOS EXIGIDOS PELA LEGISLAÇÃO URBANÍSTICA DE MANAUS, COMPROMETENDO-ME A COMPROVAR TAL AFIRMAÇÃO QUANDO DA OBTENÇÃO DO HABITE-SE, SOB PENA DE NÃO OBTÊ-LO.
COMPROMETO-ME AINDA, TER CIÊNCIA QUE A APROVAÇÃO DO PROJETO E INTRODUÇÃO DAS MODIFICAÇÕES NECESSÁRIAS A SUA APROVAÇÃO, NÃO ME EXIME DAS RESPONSABILIDADES ESTABELECIDAS PELAS NORMAS, REGULAMENTOS E LEGISLAÇÃO PERTINENTES ÀS ATIVIDADES PROFISSIONAIS.

AUTOR DO PROJETO: _____
RESPONSÁVEL TÉCNICO: _____
PROPRIETÁRIO: _____
CONFORME ART. 1 , 1 , INCISO V E ART. 2 , 2 DA LEI 858/05

PROJETOS	
ARQUITETURA	
AUTORIA	
CO-AUTORIA	
COLABORADORES	
ESTRUTURA	
ELÉTRICA	
TELEFONE	
INCÊNDIO	
COMUNICAÇÃO	
HIDROSANITÁRIA	
RESP. EXEC. OBRA	
PROPRIETÁRIO	TRIBUNAL REGIONAL ELEITORAL DO AMAZONAS - TRE/AM
ATUALIZAÇÃO	

TRE - AMAZONAS

OBRA : PRÉDIO DA ZONA ELEITORAL DE URUCARÁ/AM
27ª ZONA ELEITORAL
RUA ANTONOR THIAGO DE MELO, S/Nº

PROJETO :
ARQUITETURA

PRANCHA : LOCAÇÃO					PRANCHA Nº: AR-01/08
DATA PROJ.: JUN./2020	Revisão: Rev_01	DESENHO: Giovane Lins	VISTO: Luciano	ESCALA: 1/100	

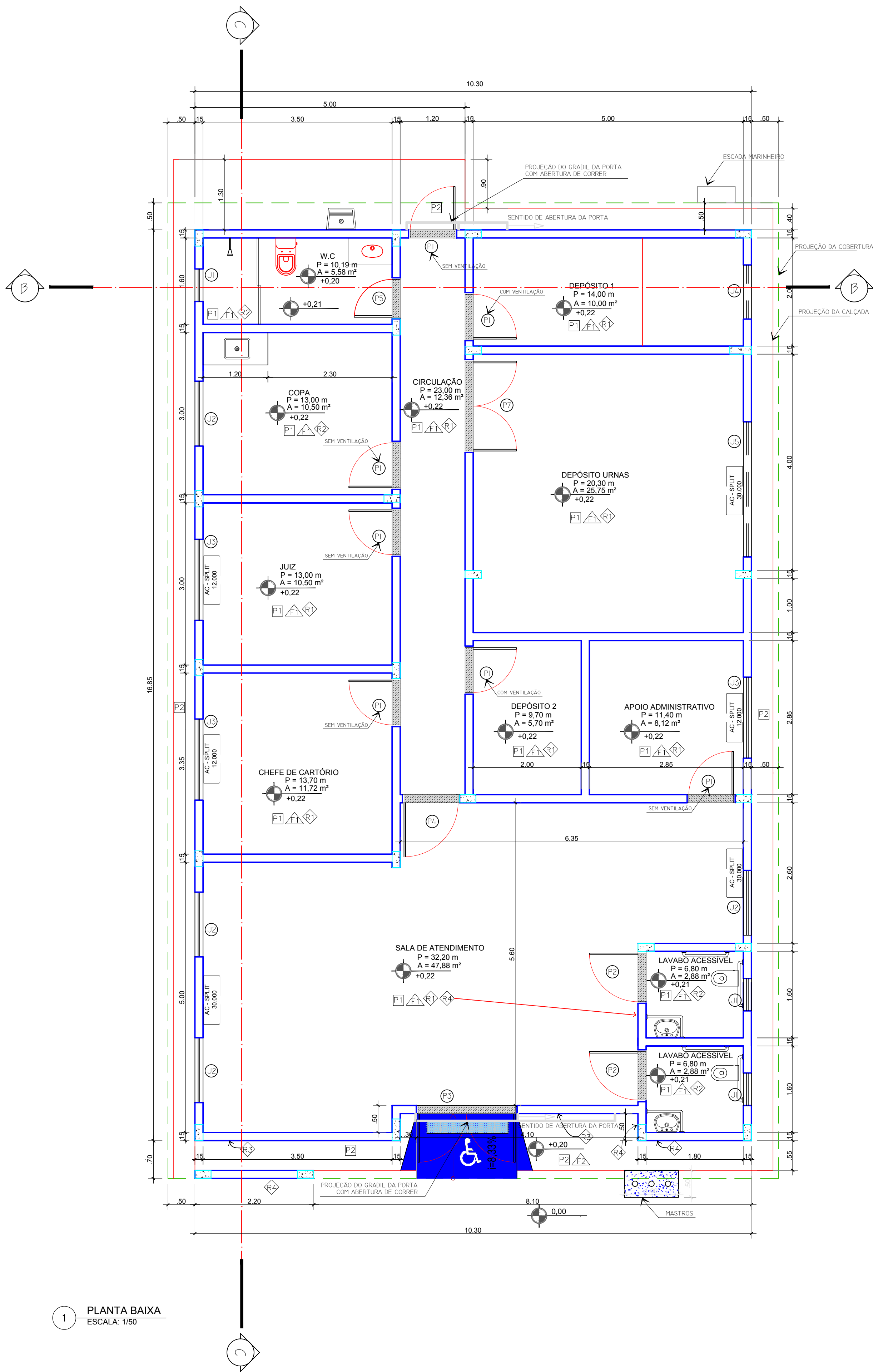

1 PLANTA BAIXA
ESCALA: 1/50

Assinado eletronicamente conforme Lei 11.419/2006
Em: 21/08/2020 13:36:55
Por: LUCIANO NASCIMENTO DE ALBUQUERQUE

TRE

TABELAS DE ACABAMENTOS

AMBIENTES INTERNOS	PISO	PAREDE	FORRO
SALA DE ATENDIMENTO	P1	R1 R4 (paredes externas do lavabo)	F1
TREINAMENTO	P1	R1	F1
LAVABO ACESSÍVEL	P2	R2	F1
CIRCULAÇÃO	P1	R1	F1
CHEFE DE CARTÓRIO	P1	R1	F1
JUIZ	P1	R1	F1
DEPÓSITO DE URNAS	P1	R1	F1
APOIO ADMINISTRATIVO	P1	R1	F1
COPA	P2	R2	F1
DEPÓSITO 1	P1	R1	F1
W.C	P2	R2	F1
DEPÓSITO 2	P1	R1	F1

AMBIENTES EXTERNOS	PISO	PAREDE	FORRO
PÁTIO DA ÁREA EXTERNA FRONTAL	P2	-	-
PÁTIO DA ÁREA EXTERNA FUNDOS	P3	verificar muros	-
PAREDÃO DA FACHADA FRONTAL	-	R4	-
FACHADA FRONTAL	-	R3	-
FACHADA LATERAL DIREITA	-	R3	-
FACHADA LATERAL ESQUERDA	-	R3	-
FACHADA FUNDOS	-	R3	-
PLATIBANDA DO PRÉDIO	-	R4	-
LAJES MARQUESE DO PRÉDIO	-	-	F2
ABRIGO DA CAIXA D'ÁGUA INFERIOR	P3	R2 (dois lados)	-
ABRIGO DA CAIXA D'ÁGUA SUPERIOR	-	R4 (lado externo)	-
CALÇADAS EXTERNAS	P3	-	-
MURO PERIMETRAL	-	R5 (Lados interno e externo)	-

LEGENDA:

- P PISO**
- P1** PORCELANATO NATURAL, 60X60CM, TONALIDADE BEGE, OU A DEFINIR PELA FISCALIZAÇÃO.
- P2** CALÇADA DE CONCRETO, H=8,00cm
- R REVESTIMENTO**
- R1** EMBOÇO/ MASSA CORRIDA PVA/ PINTURA ACRÍLICA ACETINADA (INTERNO) - COR BRANCO NEVE
- R2** EMBOÇO/ CERÂMICA PISO-PAREDE 30x45CM, TIPO A, PEI - 5, COR BRANCA
- R3** EMBOÇO/ PASTILHA DE PORCELANA 5x5CM, COR BRANCA
- R4** EMBOÇO/ PASTILHA DE PORCELANA 5x5CM, COR AZUL
- R5** EMBOÇO/ MASSA ACRÍLICA/ PINTURA ACRÍLICA ACETINADA - COR A DEFINIR
- F FORRO**
- F1** FORRO EM PVC MODULADO EM 625x1250MM, ESTRUTURADO COM PERFIS DE ALUMÍNIO ANODIZADO BRANCO, PLACAS EM PVC BRANCO (SOB A LAJE)
- F2** LAJE EM CONCRETO ARMADO C/ EMBOÇO/ MASSA CORRIDA ACRÍLICA/ PINTURA ACETINADA

MAPA DE ESQUADRIAS

PORTAS :

VÃO	QTD.	DIMENSÕES(M)	TIPO	MATERIAL	OBSERVAÇÕES
P1	8	0,80 x 2,10	GIRO	ALUMÍNIO C/ VENEZIANA	1 FOLHA / VER INDICAÇÃO
P2	2	1,00 x 2,10	GIRO	ALUMÍNIO C/ VENEZIANA	1 FOLHA / SEM VENTILAÇÃO
P3	1	1,80 x 2,50	GIRO	PORTA DE VIDRO TEMPERADO C/ BANDEIRA	2 FOLHAS / SEM VENTILAÇÃO / BANDEIROLA DE VIDRO
P4	1	1,00 x 2,10	GIRO	ALUMÍNIO C/ VENEZIANA E VIDRO	1 FOLHA / SEM VENTILAÇÃO
P5	1	0,70 x 2,10	GIRO	ALUMÍNIO C/ VENEZIANA	1 FOLHA / SEM VENTILAÇÃO
P6	1	0,60 x 1,20	GIRO	ALUMÍNIO C/ VENEZIANA	1 FOLHA / COM VENTILAÇÃO (BARRILETE)
P7	1	1,60 x 2,10	GIRO	ALUMÍNIO C/ VENEZIANA E VIDRO	2 FOLHA / SEM VENTILAÇÃO

JANELAS:

VÃO	QTD.	DIMENSÕES	TIPO	MATERIAL	OBSERVAÇÕES
J1	3	0,60x0.40/1.80	CORRER	VIDRO INCOLOR 4MM	2 FOLHAS SENDO 1 FIXA
J2	4	1.20X1.00/1.10	CORRER	VIDRO INCOLOR 4MM	2 FOLHAS SENDO 1 FIXA
J3	3	1.50x1.00/1.10	CORRER	VIDRO INCOLOR 4MM	2 FOLHAS SENDO 1 FIXA
J4	1	1.00x0.40/1.80	CORRER	VIDRO INCOLOR 4MM	2 FOLHAS SENDO 1 FIXA
J5	1	2.50x0.40/1.80	CORRER	VIDRO INCOLOR 4MM	4 FOLHAS SENDO 2 FIXA

DECLARAÇÃO DE COMPROMISSO

DECLARAMOS SOB AS PENAS DA LEI, ESTAR CUMPRINDO TODOS OS REQUISITOS EXIGIDOS PELA LEGISLAÇÃO URBANÍSTICA DE MANAUS, COMPROMETENDO-ME A COMPROVAR TAL AFIRMAÇÃO QUANDO DA OBTENÇÃO DO HABITE-SE, SOB PENA DE NÃO OBTÊ-LO.

COMPROMETO-ME AINDA, TER CIÊNCIA QUE A APROVAÇÃO DO PROJETO E INTRODUÇÃO DAS MODIFICAÇÕES NECESSÁRIAS A SUA APROVAÇÃO, NÃO ME EXIME DAS RESPONSABILIDADES ESTABELECIDAS PELAS NORMAS, REGULAMENTOS E LEGISLAÇÃO PERTINENTES ÀS ATIVIDADES PROFISSIONAIS.

AUTOR DO PROJETO: _____

RESPONSÁVEL TÉCNICO: _____

PROPRIETÁRIO: _____

CONFORME ART. 1 , 1 , INCISO V E ART. 2 , 2 DA LEI 858/05

PROJETOS	
ARQUITETURA	
AUTORIA	
CO-AUTORIA	
COLABORADORES	
ESTRUTURA	
ELÉTRICA	
TELEFONE	
INCÊNDIO	
COMUNICAÇÃO	
HIDROSANITÁRIA	
RESP. EXEC. OBRA	
PROPRIETÁRIO	TRIBUNAL REGIONAL ELEITORAL DO AMAZONAS - TRE/AM
ATUALIZAÇÃO	



TRE - AMAZONAS

OBRA : **PRÉDIO DA ZONA ELEITORAL DE URUCARÁ/AM**
27ª ZONA ELEITORAL

RUA ANTENOR THIAGO DE MELO, S/Nº

PROJETO :

ARQUITETURA

PRANCHA :

PLANTA BAIXA

PRANCHA Nº:

AR-02/08

DATA PROJ.: MAIO/2020
DATA DES.: Rev_01
DESENHO: Giovane Lins
VISTO: Luciano
ESCALA: 1/50

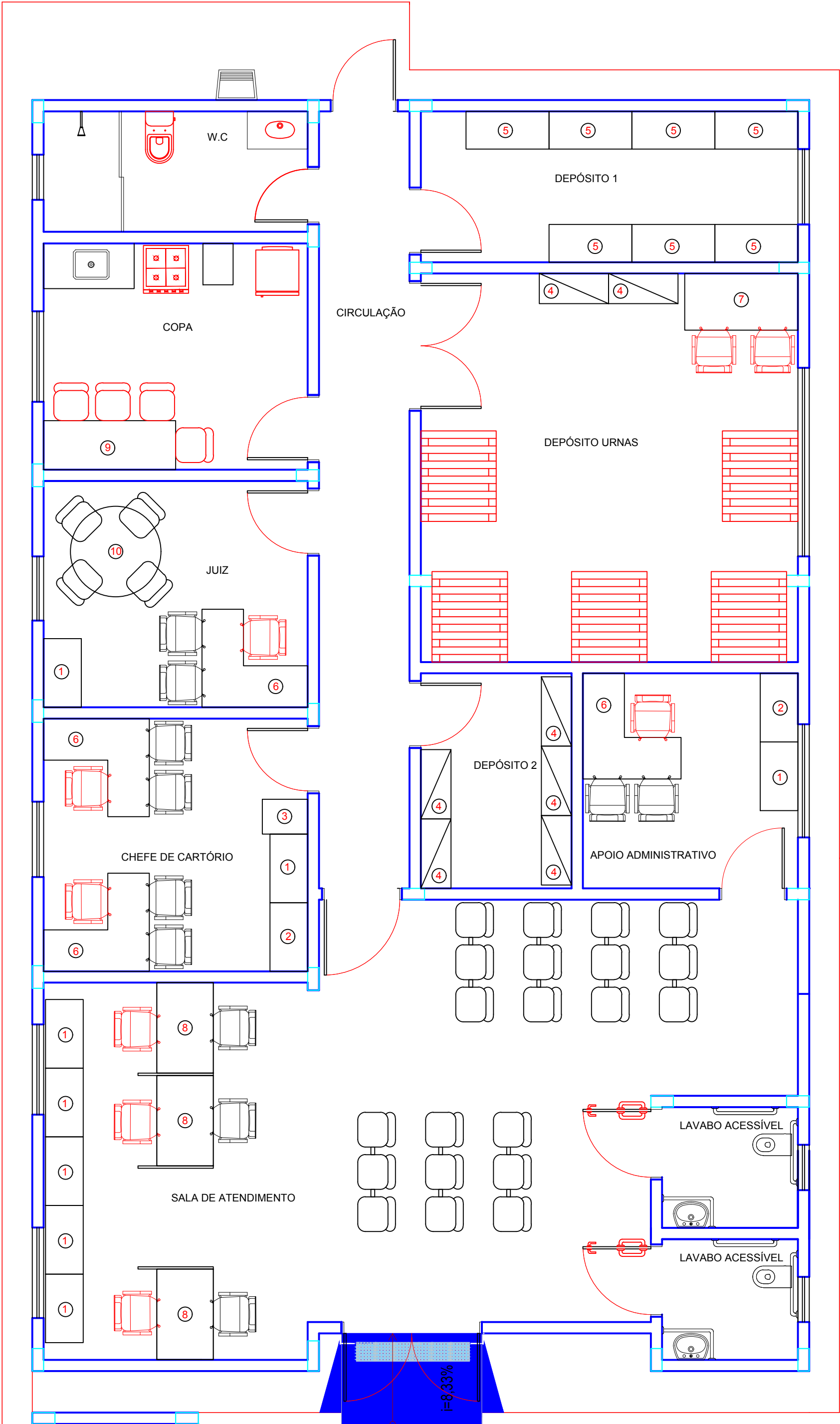

- LEGENDA:
- 1 - ARMÁRIO BAIXO
 - 2 - ARMÁRIO ALTO
 - 3 - ARQUIVO GAVETEIRO
 - 4 - ESTANTE DE AÇO
 - 5 - ARMÁRIO DE AÇO
 - 6 - ESTAÇÃO DE TRABALHO
 - 7 - MESA DEPÓSITO - 1,50x0,75m
 - 8 - ESTAÇÃO DE ATENDIMENTO - 1,20x0,75m
 - 9 - MESA PARA COPA - 1,75x0,65m
 - 10 - MESA PARA REUNIÃO - 1,20x1,20m

1 PLANTA LAYOUT
ESCALA: 1/50

DECLARAÇÃO DE COMPROMISSO

DECLARAMOS SOB AS PENAS DA LEI, ESTAR CUMPRINDO TODOS OS REQUISITOS EXIGIDOS PELA LEGISLAÇÃO URBANÍSTICA DE MANAUS, COMPROMETENDO-ME A COMPROVAR TAL AFIRMAÇÃO QUANDO DA OBTENÇÃO DO HABITE-SE, SOB PENA DE NÃO OBTÊ-LO.
COMPROMETO-ME AINDA, TER CIÊNCIA QUE A APROVAÇÃO DO PROJETO E INTRODUÇÃO DAS MODIFICAÇÕES NECESSÁRIAS A SUA APROVAÇÃO, NÃO ME EXIME DAS RESPONSABILIDADES ESTABELECIDAS PELAS NORMAS, REGULAMENTOS E LEGISLAÇÃO PERTINENTES ÀS ATIVIDADES PROFISSIONAIS.

AUTOR DO PROJETO: _____

RESPONSÁVEL TÉCNICO: _____

PROPRIETÁRIO: _____

CONFORME ART. 1 , 1 , INCISO V E ART. 2 , 2 DA LEI 858/05

PROJETOS	
ARQUITETURA	
AUTORIA	
CO-AUTORIA	
COLABORADORES	
ESTRUTURA	
ELÉTRICA	
TELEFONE	
INCÊNDIO	
COMUNICAÇÃO	
HIDROSANITÁRIA	
RESP. EXEC. OBRA	
PROPRIETÁRIO	TRIBUNAL REGIONAL ELEITORAL DO AMAZONAS - TRE/AM
ATUALIZAÇÃO	



TRE - AMAZONAS

OBRA : **PRÉDIO DA ZONA ELEITORAL DE URUCARÁ/AM**
27ª ZONA ELEITORAL

RUA ANTENOR THIAGO DE MELO, S/Nº

PROJETO :

ARQUITETURA

PRANCHA :

PLANTA LAYOUT

PRANCHA Nº:

AR-03/08

DATA PROJ.: MAIO/2020	DATA DES.: Rev_00	DESENHO: Giovane Lins	VISTO: Luciano	ESCALA: 1/50
---------------------------------	-----------------------------	---------------------------------	--------------------------	------------------------

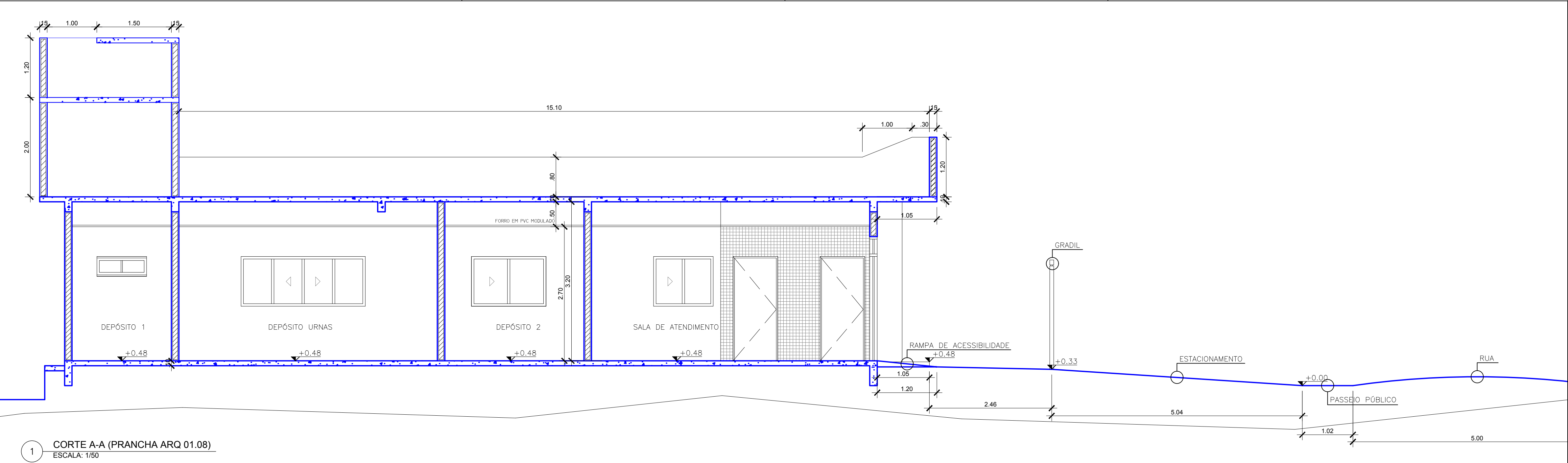

1 CORTE A-A (PRANCHA ARQ 01.08)
ESCALA: 1/50

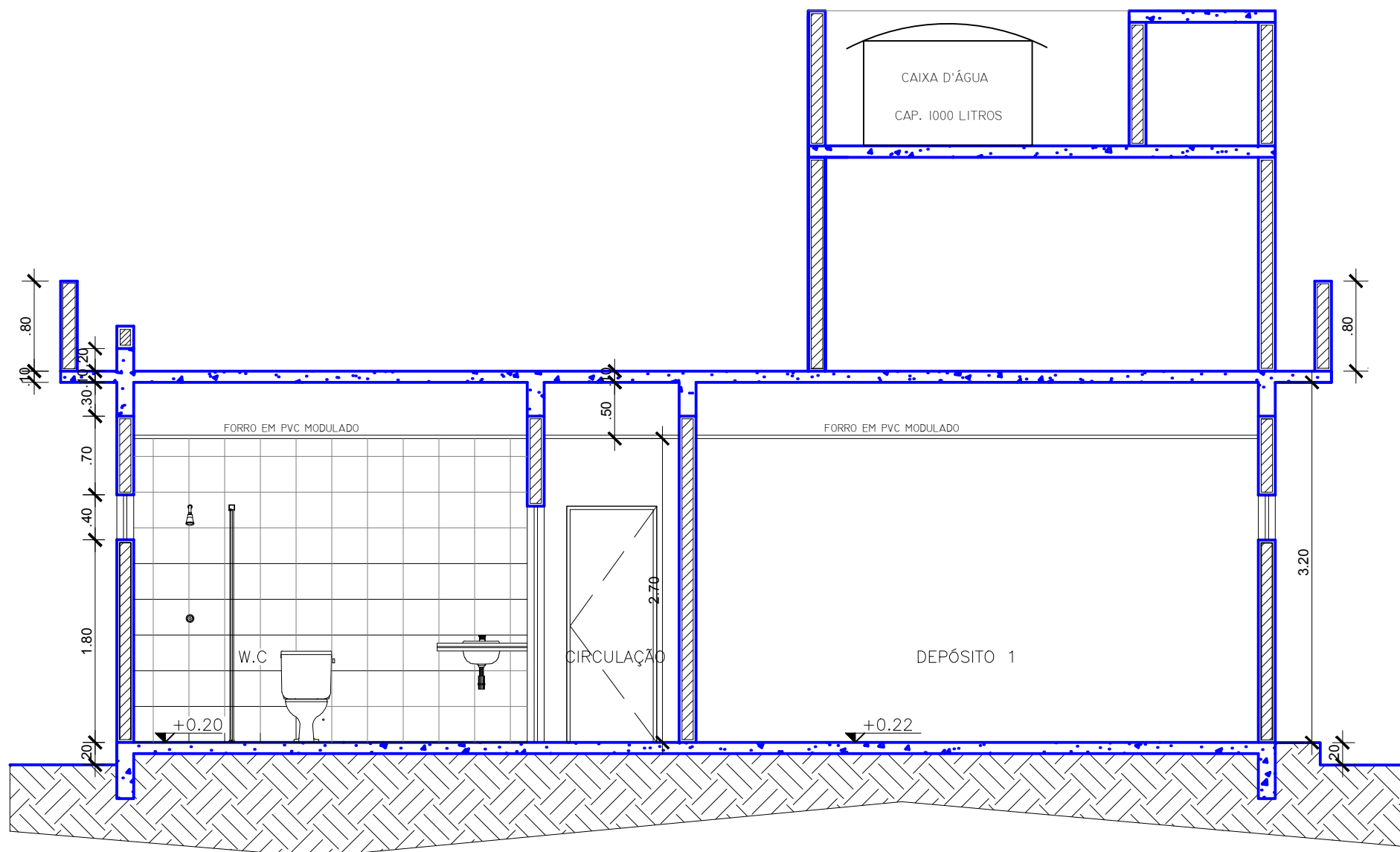

2 CORTE B-B (PRANCHA ARQ 02.08)
ESCALA: 1/50

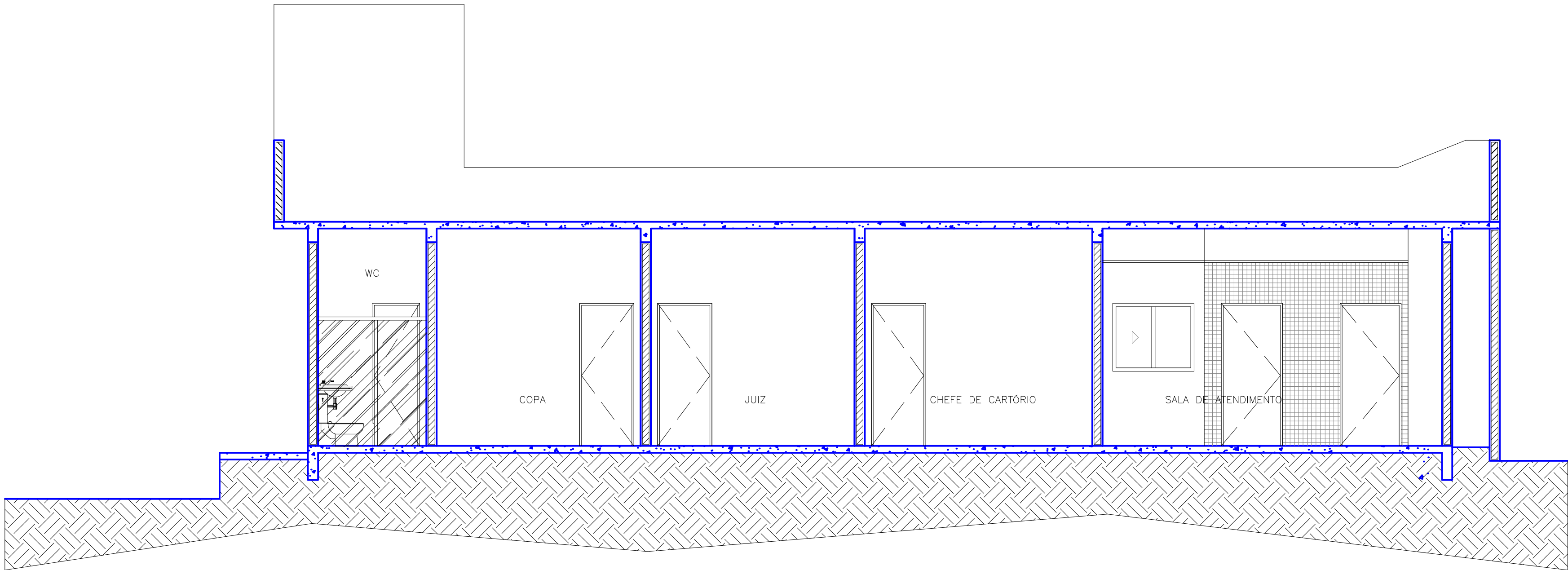

3 CORTE C-C (PRANCHA ARQ 02.08)
ESCALA: 1/50

Assinado eletronicamente conforme Lei 11.419/2006
Em: 21/08/2020 13:36:55
Por: LUCIANO NASCIMENTO DE ALBUQUERQUE

TRE

DECLARAÇÃO DE COMPROMISSO

DECLARAMOS SOB AS PENAS DA LEI, ESTAR CUMPRINDO TODOS OS REQUISITOS EXIGIDOS PELA LEGISLAÇÃO URBANÍSTICA DE MANAUS, COMPROMETENDO-ME A COMPROVAR TAL AFIRMAÇÃO QUANDO DA OBTENÇÃO DO HABITE-SE, SOB PENA DE NÃO OBTÊ-LO.
COMPROMETO-ME AINDA, TER CIÊNCIA QUE A APROVAÇÃO DO PROJETO E INTRODUÇÃO DAS MODIFICAÇÕES NECESSÁRIAS A SUA APROVAÇÃO, NÃO ME EXIME DAS RESPONSABILIDADES ESTABELECIDAS PELAS NORMAS, REGULAMENTOS E LEGISLAÇÃO PERTINENTES ÀS ATIVIDADES PROFISSIONAIS.

AUTOR DO PROJETO: _____
RESPONSÁVEL TÉCNICO: _____
PROPRIETÁRIO: _____
CONFORME ART. 1 , 1 , INCISO V E ART. 2 , 2 DA LEI 858/05

PROJETOS	
ARQUITETURA	
AUTORIA	
CO-AUTORIA	
COLABORADORES	
ESTRUTURA	
ELÉTRICA	
TELEFONE	
INCÊNDIO	
COMUNICAÇÃO	
HIDROSANITÁRIA	
RESP. EXEC. OBRA	
PROPRIETÁRIO	TRIBUNAL REGIONAL ELEITORAL DO AMAZONAS - TRE/AM
ATUALIZAÇÃO	
REV_01	Acréscimo e remoção de paredes, de acordo com a prancha AR-02/08

TRE - AMAZONAS

OBRA : **PRÉDIO DA ZONA ELEITORAL DE URUCARÁ/AM**
27ª ZONA ELEITORAL
RUA ANTONOR THIAGO DE MELO, S/Nº

PROJETO :
ARQUITETURA

PRANCHA : CORTES A-A, B-B E C-C					PRANCHA Nº: AR-04/08
DATA PROJ.: JUN./2020	Revisão: Rev_01	DESENHO: Giovane Lins	VISTO: Luciano	ESCALA: 1/50	

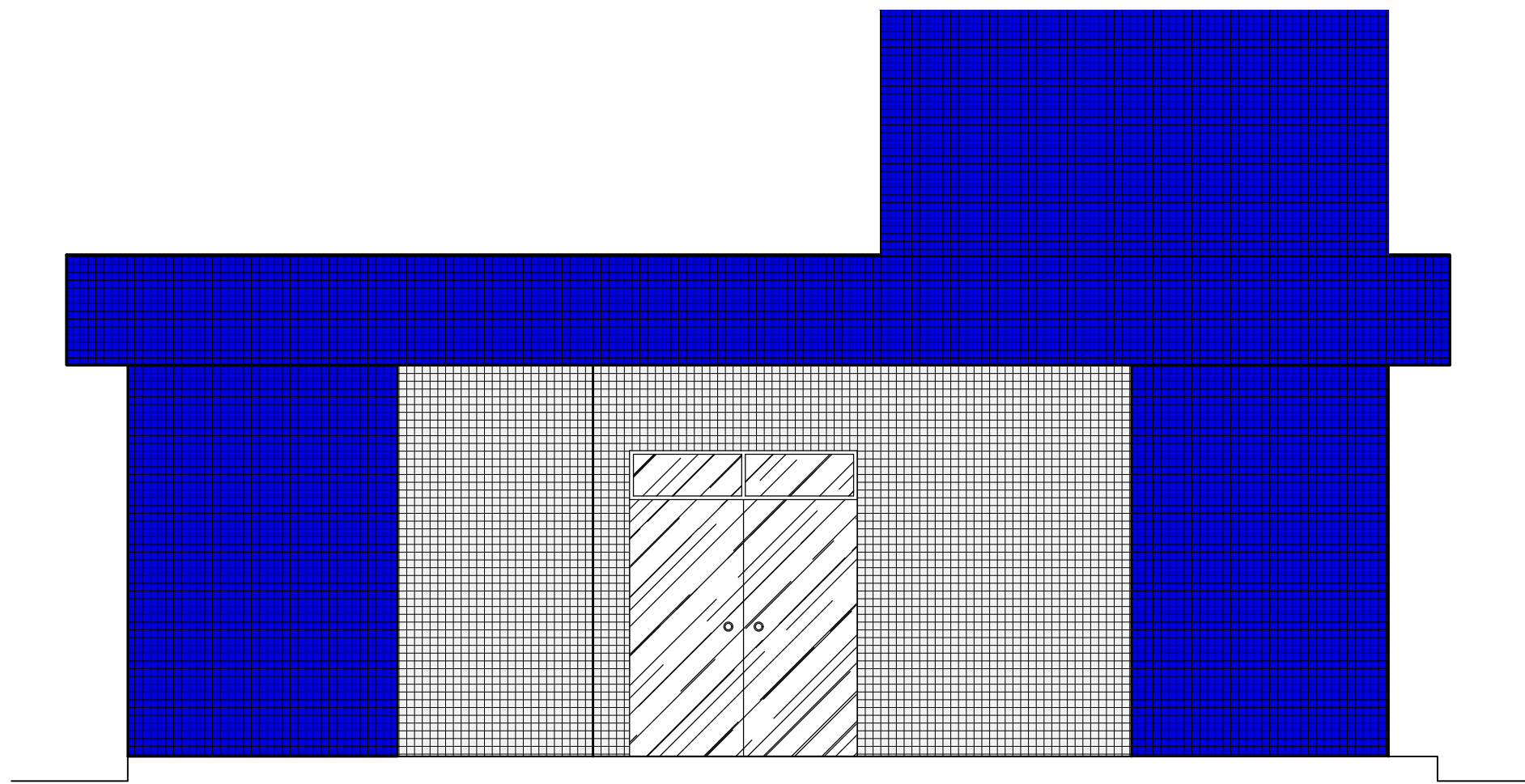

1 FACHADA FRONTAL
ESCALA: 1/50

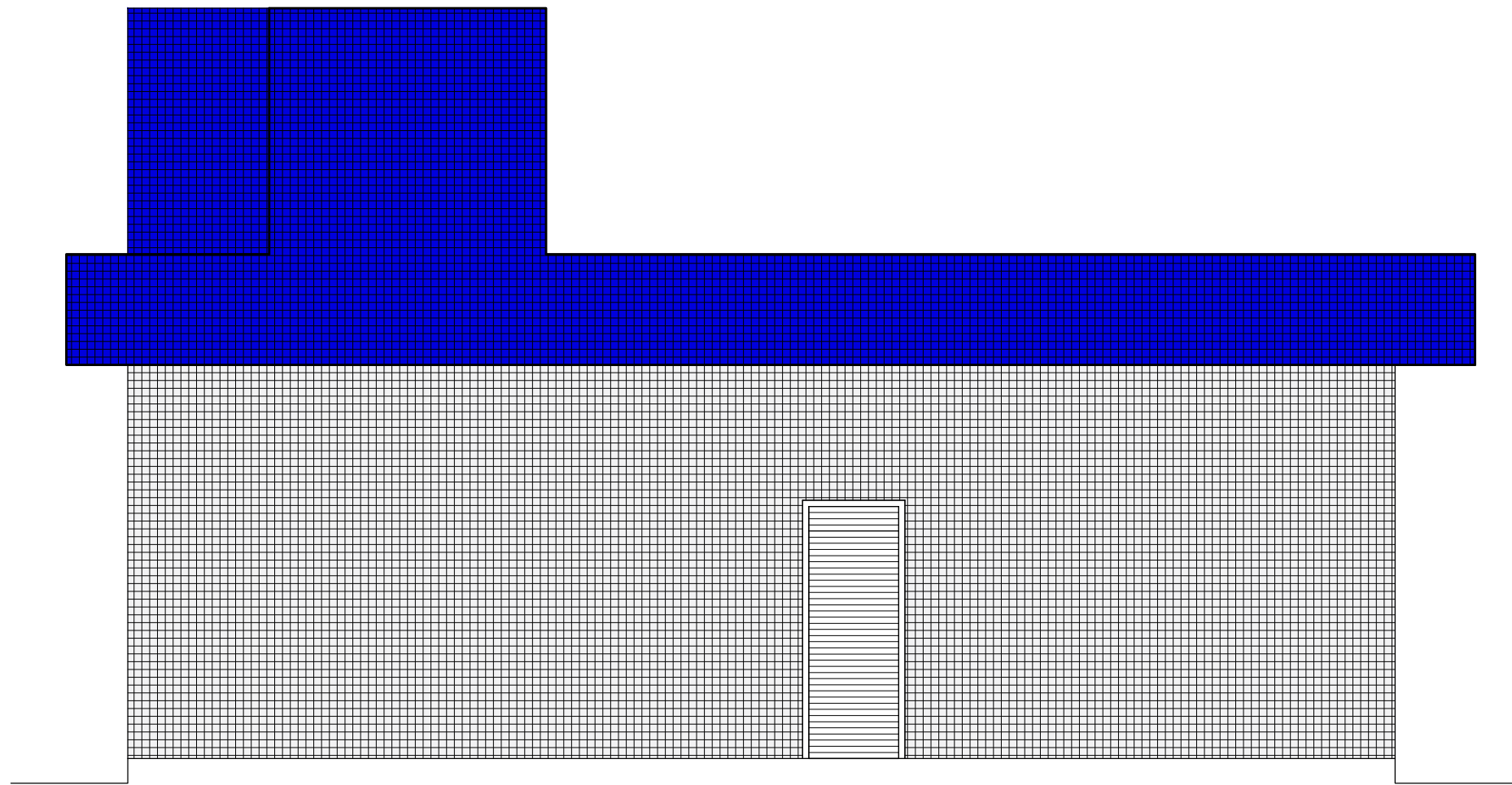

2 FACHADA POSTERIOR
ESCALA: 1/50

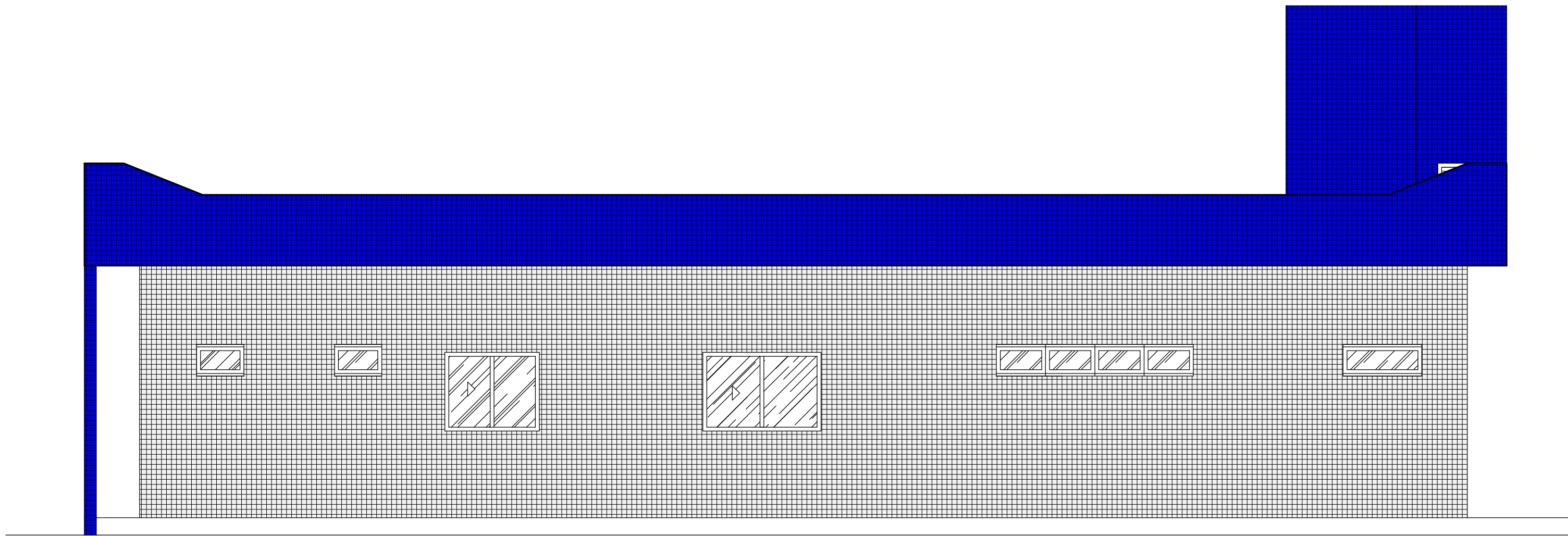

3 FACHADA LATERAL DIREITA
ESCALA: 1/50

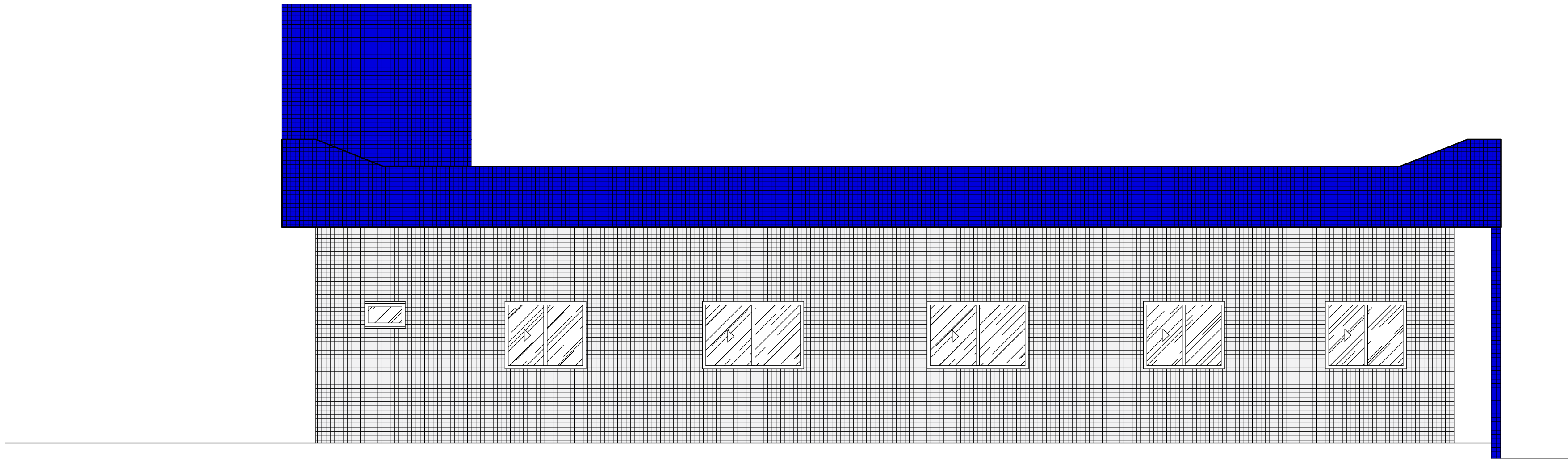

4 FACHADA LATERAL ESQUERDA
ESCALA: 1/50

DECLARAÇÃO DE COMPROMISSO

DECLARAMOS SOB AS PENAS DA LEI, ESTAR CUMPRINDO TODOS OS REQUISITOS EXIGIDOS PELA LEGISLAÇÃO URBANÍSTICA DE MANAUS, COMPROMETENDO-ME A COMPROVAR TAL AFIRMAÇÃO QUANDO DA OBTENÇÃO DO HABITE-SE, SOB PENA DE NÃO OBTÊ-LO. COMPROMETO-ME AINDA, TER CIÊNCIA QUE A APROVAÇÃO DO PROJETO E INTRODUÇÃO DAS MODIFICAÇÕES NECESSÁRIAS A SUA APROVAÇÃO, NÃO ME EXIME DAS RESPONSABILIDADES ESTABELECIDAS PELAS NORMAS, REGULAMENTOS E LEGISLAÇÃO PERTINENTES ÀS ATIVIDADES PROFISSIONAIS.

AUTOR DO PROJETO: _____

RESPONSÁVEL TÉCNICO: _____

PROPRIETÁRIO: _____

CONFORME ART. 1 , 1 , INCISO V E ART. 2 , 2 DA LEI 858/05

PROJETOS	
ARQUITETURA	
AUTORIA	
CO-AUTORIA	
COLABORADORES	
ESTRUTURA	
ELÉTRICA	
TELEFONE	
INCÊNDIO	
COMUNICAÇÃO	
HIDROSANITÁRIA	
RESP. EXEC. OBRA	
PROPRIETÁRIO	TRIBUNAL REGIONAL ELEITORAL DO AMAZONAS - TRE/AM
ATUALIZAÇÃO	



TRE - AMAZONAS

OBRA : **PRÉDIO DA ZONA ELEITORAL DE URUCARÁ/AM**
27ª ZONA ELEITORAL

RUA ANTENOR THIAGO DE MELO, S/Nº

PROJETO :

ARQUITETURA

PRANCHA : FACHADAS					PRANCHA Nº: AR-05/08
DATA PROJ.:	Revisão:	DESENHO:	VISTO:	ESCALA:	
JUN./2020	Rev_01	Giovane Lins	Luciano	1/50	

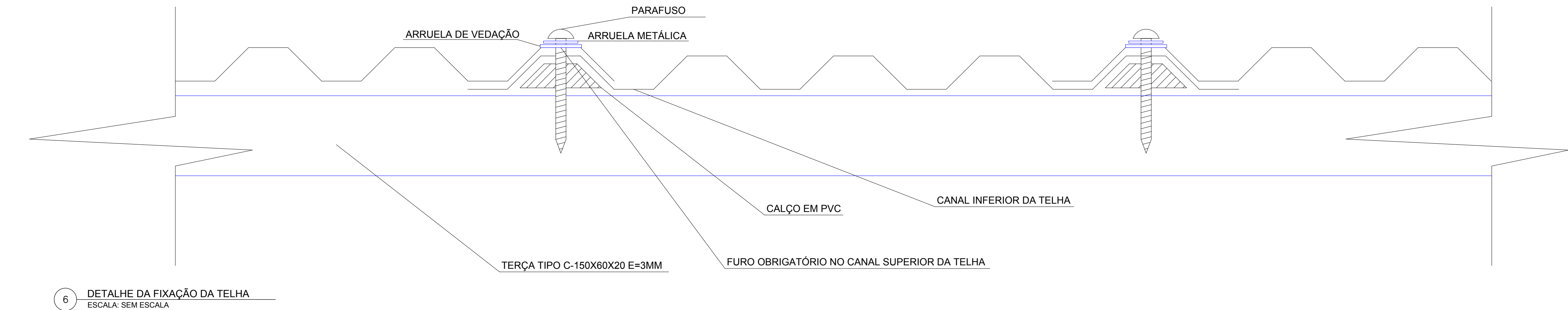
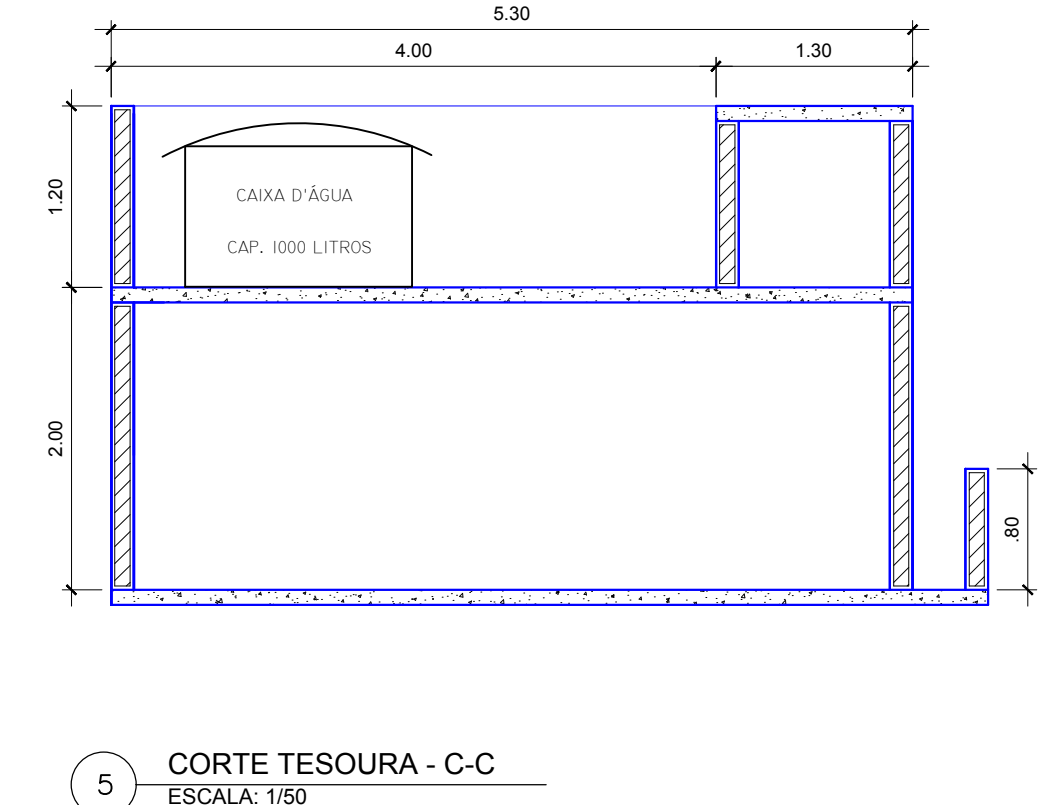
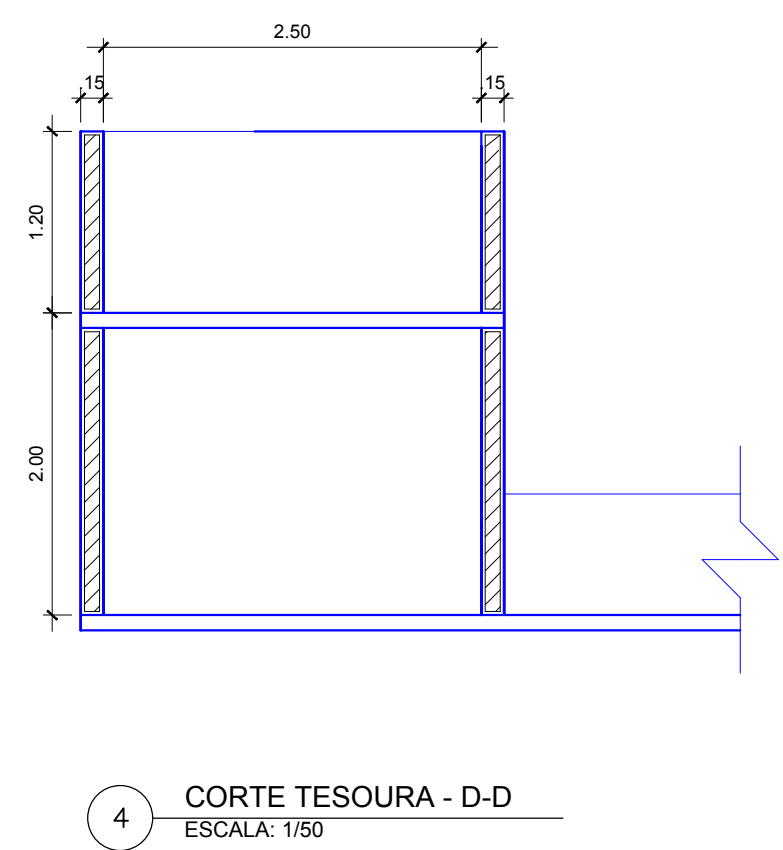
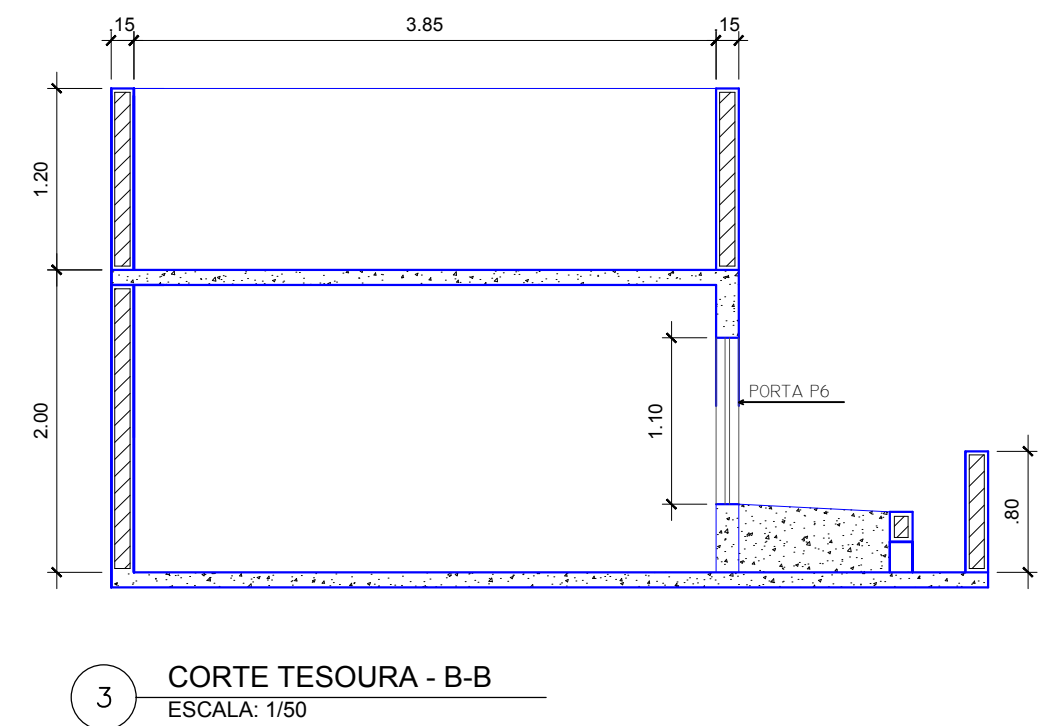
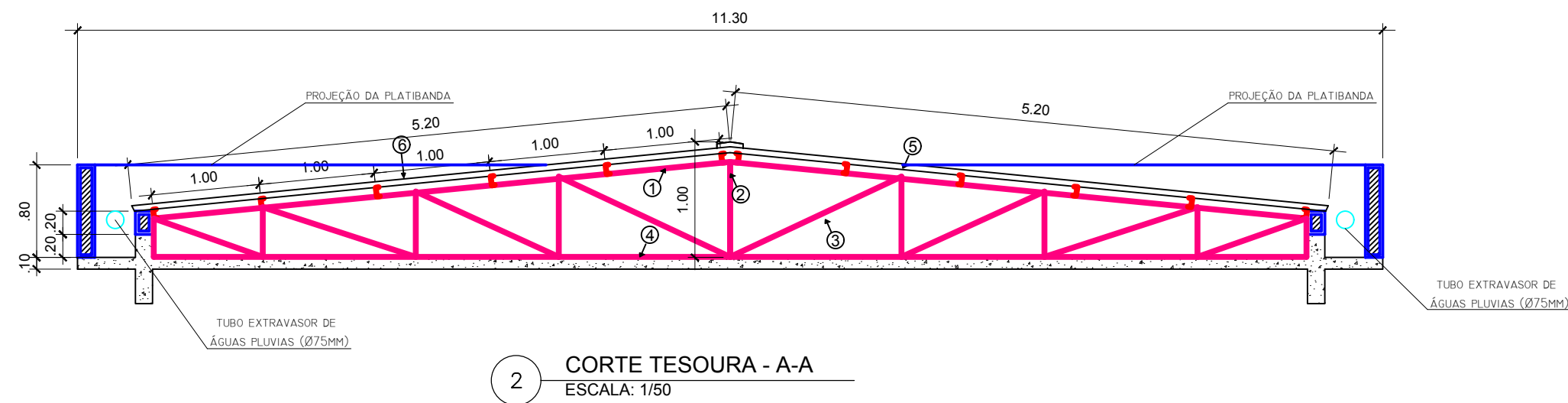
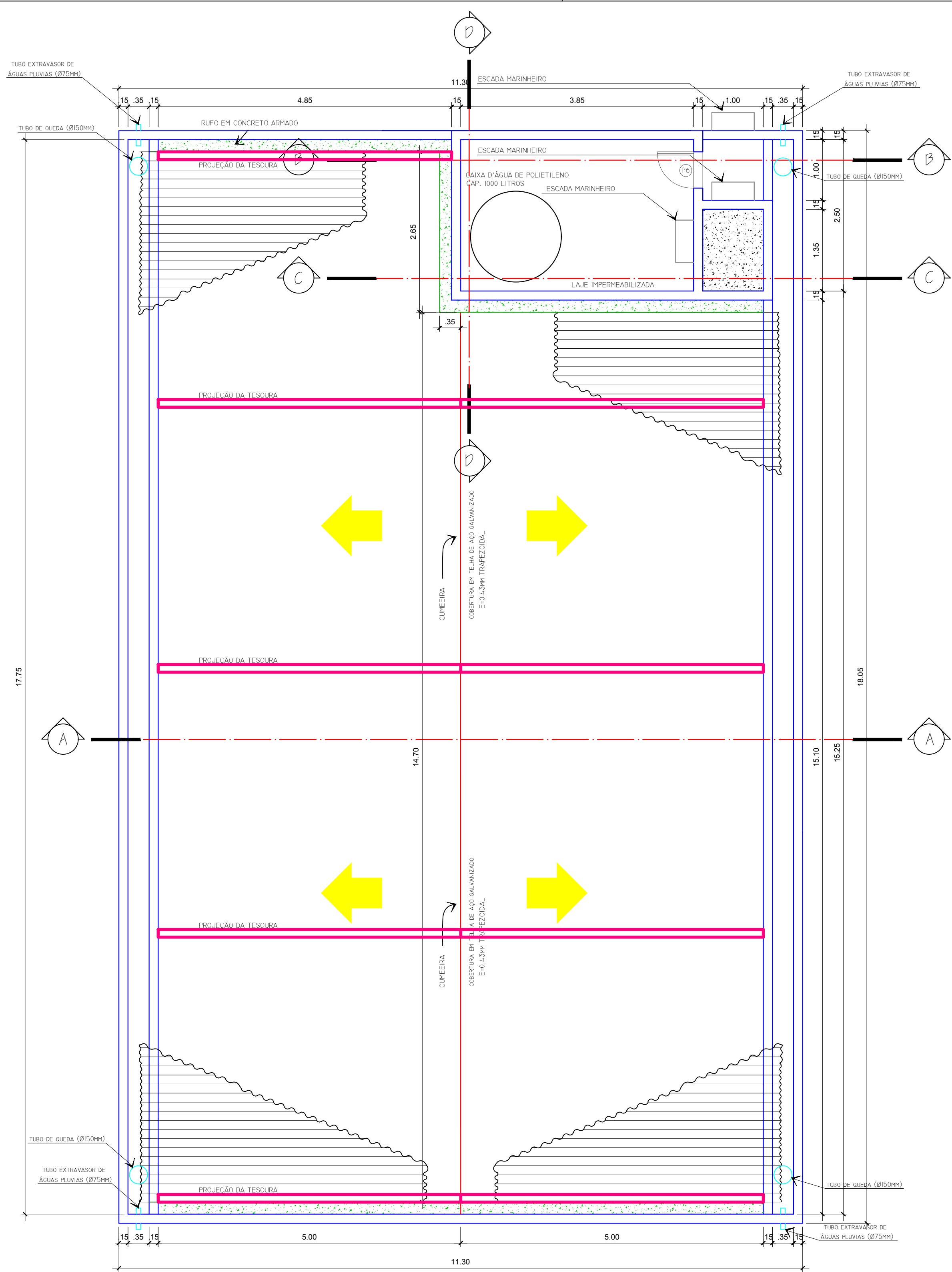

LEGENDA	
BANZO SUPERIOR	U-127x50x3.0mm
BANZO INFERIOR	U-127x50x3.0mm
DIAGONAL	2L - 38x38x3.0mm
MONTANTE	2L - 38x38x3.0mm
TERÇA (a cada 1m)	C - 150x60x20mm, e = 3.0mm
TELHA EM AÇO GALVANIZADO DE SEÇÃO TRAPEZOIDAL	e = 0,50mm

DECLARAÇÃO DE COMPROMISSO

DECLARAMOS SOB AS PENAS DA LEI, ESTAR CUMPRINDO TODOS OS REQUISITOS EXIGIDOS PELA LEGISLAÇÃO URBANÍSTICA DE MANAUS, COMPROMETENDO-ME A COMPROVAR TAL AFIRMAÇÃO QUANDO DA OBTENÇÃO DO HABITE-SE, SOB PENA DE NÃO OBTÊ-LO. COMPROMETO-ME AINDA, TER CIÊNCIA QUE A APROVAÇÃO DO PROJETO E INTRODUÇÃO DAS MODIFICAÇÕES NECESSÁRIAS A SUA APROVAÇÃO, NÃO ME EXIME DAS RESPONSABILIDADES ESTABELECIDAS PELAS NORMAS, REGULAMENTOS E LEGISLAÇÃO PERTINENTES ÀS ATIVIDADES PROFISSIONAIS.

AUTOR DO PROJETO: _____
RESPONSÁVEL TÉCNICO: _____
PROPRIETÁRIO: _____
CONFORME ART. 1 , 1 , INCISO V E ART. 2 , 2 DA LEI 858/05

PROJETOS	
ARQUITETURA	
AUTORIA	
CO-AUTORIA	
COLABORADORES	
ESTRUTURA	
ELÉTRICA	
TELEFONE	
INCÊNDIO	
COMUNICAÇÃO	
HIDROSANITÁRIA	
RESP. EXEC. OBRA	
PROPRIETÁRIO	TRIBUNAL REGIONAL ELEITORAL DO AMAZONAS - TRE/AM
ATUALIZAÇÃO	



TRE - AMAZONAS

OBRA : PRÉDIO DA ZONA ELEITORAL DE URUCARÁ/AM
27ª ZONA ELEITORAL

RUA ANTONOR THIAGO DE MELO, S/Nº

PROJETO :

ARQUITETURA

PRANCHA : PLANTA DE COBERTURA					PRANCHA Nº: AR-06/08
----------------------------------	--	--	--	--	-------------------------

DATA PROJ.: JUN./2020	Revisão: Rev_01	DESENHO: Giovane Lins	VISTO: Luciano	ESCALA: 1/50
--------------------------	--------------------	--------------------------	-------------------	-----------------

Assinado eletronicamente conforme Lei 11.419/2006
Em: 21/08/2020 13:36:55
Por: LUCIANO NASCIMENTO DE ALBUQUERQUE

TRE

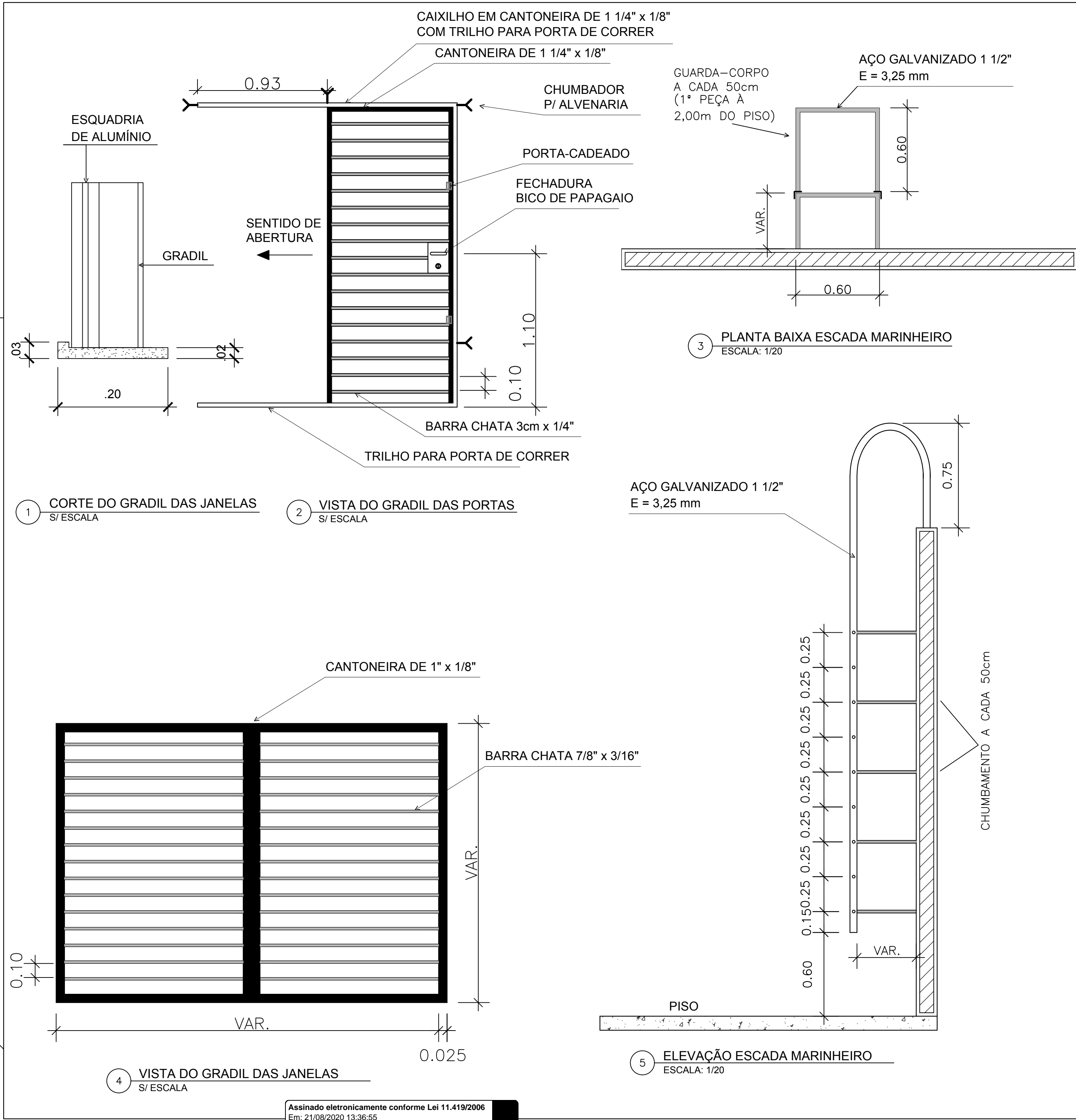

DECLARAÇÃO DE COMPROMISSO

DECLARAMOS SOB AS PENAS DA LEI, ESTAR CUMPRINDO TODOS OS REQUISITOS EXIGIDOS PELA LEGISLAÇÃO URBANÍSTICA DE MANAUS, COMPROMETENDO-ME A COMPROVAR TAL AFIRMAÇÃO QUANDO DA OBTENÇÃO DO HABITE-SE, SOB PENA DE NÃO OBTÊ-LO. COMPROMETO-ME AINDA, TER CIÊNCIA QUE A APROVAÇÃO DO PROJETO E INTRODUÇÃO DAS MODIFICAÇÕES NECESSÁRIAS A SUA APROVAÇÃO, NÃO ME EXIME DAS RESPONSABILIDADES ESTABELECIDAS PELAS NORMAS, REGULAMENTOS E LEGISLAÇÃO PERTINENTES AS ATIVIDADES PROFISSIONAIS.

AUTOR DO PROJETO: _____

RESPONSÁVEL TÉCNICO: _____

PROPRIETÁRIO: _____

CONFORME ART. 1 , 1 , INCISO V E ART. 2 , 2 DA LEI 858/05

PROJETOS	
ARQUITETURA	
AUTORIA	
CO-AUTORIA	
COLABORADORES	
ESTRUTURA	
ELÉTRICA	
TELEFONE	
INCÊNDIO	
COMUNICAÇÃO	
HIDROSANITÁRIA	
RESP. EXEC. OBRA	
PROPRIETÁRIO	TRIBUNAL REGIONAL ELEITORAL DO AMAZONAS - TRE/AM
ATUALIZAÇÃO	

TRE - AMAZONAS

OBRA : PRÉDIO DA ZONA ELEITORAL DE URUCARÁ/AM
27ª ZONA ELEITORAL
RUA ANTONOR THIAGO DE MELO, S/Nº

PROJETO :
ARQUITETURA

PRANCHA :					PRANCHA Nº:
DETALHES					AR-07/08
DATA PROJ.: JUN./2020	Revisão: Rev_01	DESENHO: Giovane Lins	VISTO: Luciano	ESCALA: INDICADA	

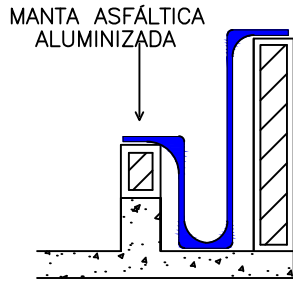

1 IMPERMEABILIZAÇÃO DAS CALHAS
ESCALA: 1/20

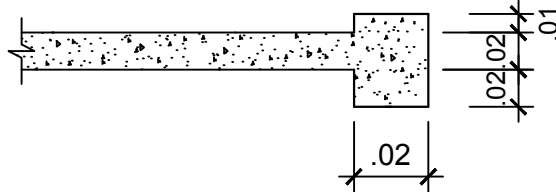

2 DETALHE DA BORDA DA BANCADA
EM GRANITO DA COPA E WC'S
ESCALA: 1/20

PAINEL TIPO
S/ ESCALA

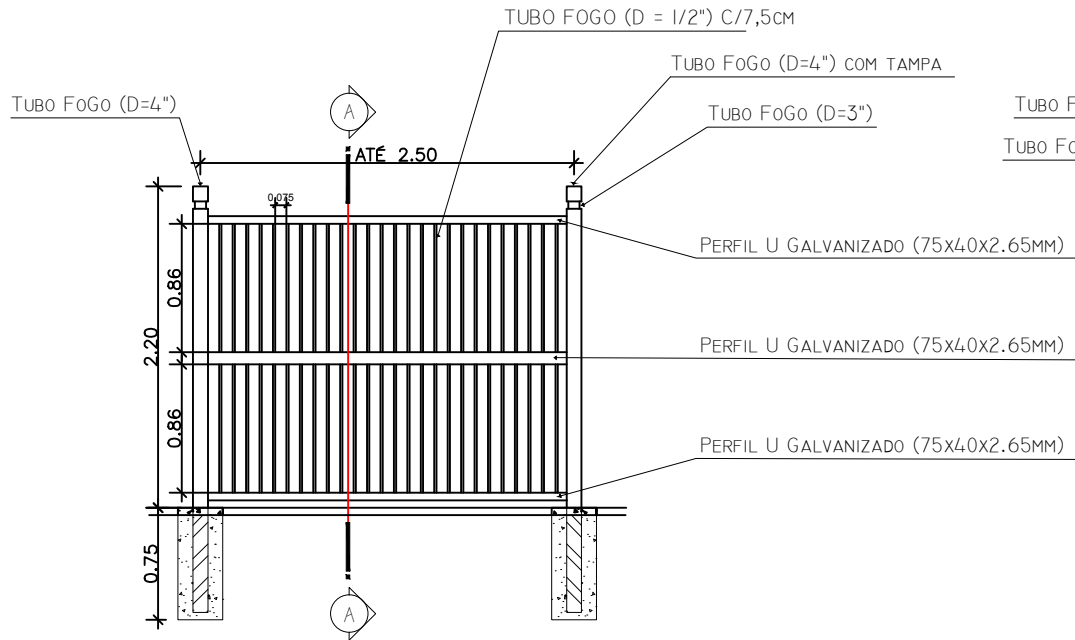

3 PAINEL TIPO
S/ ESCALA

PORTÃO SOCIAL
S/ ESCALA

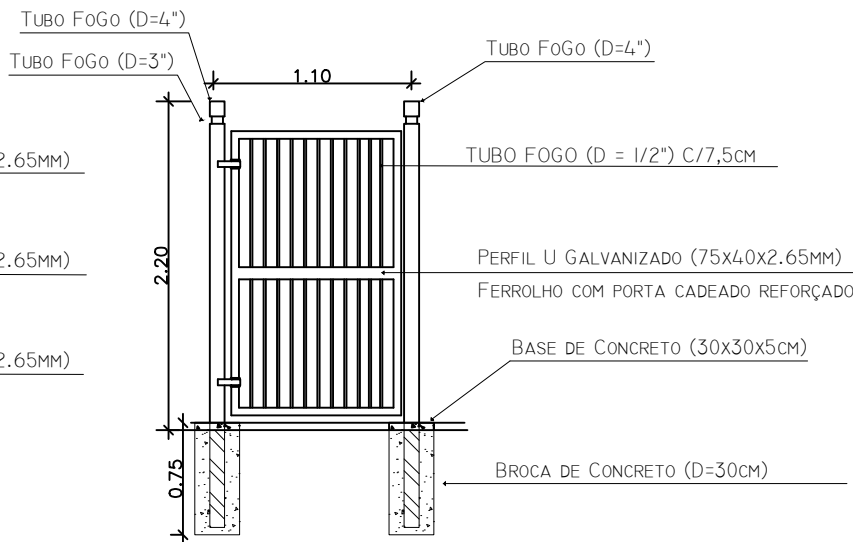

4 PORTÃO SOCIAL
S/ ESCALA

DECLARAÇÃO DE COMPROMISSO

DECLARAMOS SOB AS PENAS DA LEI, ESTAR CUMPRINDO TODOS OS REQUISITOS EXIGIDOS PELA LEGISLAÇÃO URBANÍSTICA DE MANAUS, COMPROMETENDO-ME A COMPROVAR TAL AFIRMAÇÃO QUANDO DA OBTENÇÃO DO HABITE-SE, SOB PENA DE NÃO OBTÊ-LO.
COMPROMETO-ME AINDA, TER CIÊNCIA QUE A APROVAÇÃO DO PROJETO E INTRODUÇÃO DAS MODIFICAÇÕES NECESSÁRIAS A SUA APROVAÇÃO, NÃO ME EXIME DAS RESPONSABILIDADES ESTABELECIDAS PELAS NORMAS, REGULAMENTOS E LEGISLAÇÃO PERTINENTES ÀS ATIVIDADES PROFISSIONAIS.

AUTOR DO PROJETO: _____
RESPONSÁVEL TÉCNICO: _____
PROPRIETÁRIO: _____
CONFORME ART. 1 , 1 , INCISO V E ART. 2 , 2 DA LEI 858/05

PROJETOS	
ARQUITETURA	
AUTORIA	
CO-AUTORIA	
COLABORADORES	
ESTRUTURA	
ELÉTRICA	
TELEFONE	
INCÊNDIO	
COMUNICAÇÃO	
HIDROSANITÁRIA	
RESP. EXEC. OBRA	
PROPRIETÁRIO	TRIBUNAL REGIONAL ELEITORAL DO AMAZONAS - TRE/AM
ATUALIZAÇÃO	

TRE - AMAZONAS

OBRA : PRÉDIO DA ZONA ELEITORAL DE URUCARÁ/AM
27ª ZONA ELEITORAL
RUA ANTONOR THIAGO DE MELO, S/Nº

PROJETO :
ARQUITETURA

PRANCHA :
DETALHES

PRANCHA Nº:
AR-08/08

DATA PROJ.:	Revisão:	DESENHO:	VISTO:	ESCALA:
JUN./2020	Rev_00	Giovane Lins	Luciano	INDICADA